

헤럴드 기어 변호사

HAROLD J. GERR
Attorneys at Law

자동차 혹은 트럭사고,
척추나 디스크에 관련 된 사고,
공사현장 사고, 뼈가 부러진 사고,
범죄로 희생양이 된 사고,
각종 상해, 사망사고

1-877-249-4600

47 Raritan Ave. Highland Park. NJ

은빛 요양원

풍요로운 노후의 삶을 도와드립니다



풍부한 경험과 수준 높은 전문가 서비스
가정 같은 또 하나의 생활공간
간호, 간병, 전문 재활치료
한국문화 정서와 여가 활동

한국어 직통

732.770.0609

www.은빛요양원.com



16년 이상의
경험과 노하우

준 풀턴 부동산

908-295-7053

준 원출 풀턴
Sales Associate
Re/Max Instyle Realty
june@instylerealty.com



1378 Route 206 Suite 202, Skillman, NJ 08558 junefulton@remax.net



퀵 모기지

주/택/융/자/전/문

다양한 융자 상품, 전화 상담 환영

Gabriel B Park (NMLS 1161224) Senior Loan Officer

Direct (908) 293-2215

gspark@kwikmtg.com / Licensed NJ NY PA CA FL CT MD VA TX

VESTA·OH

Kitchen & Bath Renovation

부엌, 욕실 전문 그룹

오용운 토마스 | m 917-662-8353 | kitchenoh@hotmail.com

은퇴플랜 및 재정설계 컨설팅

Advisors U Trust, LLC

401k, IRA, Annuity (개인연금)
생명보험, 메디케어 & 건강 보험
자동차 주택 건물 비즈니스 보험



박가브리엘 (732) 865-1597
Licensed in NJ & NY
advisorustrust@gmail.com

에디슨 현대정비 Hyundai auto repair

종합정비 Auto Repair • Service

김도영 (Philip Kim)
C/P : 732-853-5696
Tel : 732-543-1110
1808 Woodbridge Ave. (Rt. 514)
Edison, NJ 08817



강준한의원

진료안내
한의 내과
산부인과
소아과
통증과
교통사고 후유증
각종 한약(보약, 치료약)
침, 뜸, 부항
중국 전통식 지압

(732)287-8881
1734 Lincoln Highway Rt. 27, Edison
에디슨 H-Mart 앞 확장 이전

메디케어 무료 상담
올바른 플랜을 선택할 수 있도록 무료 상담해 드립니다

박미원
Independent Licensed Agent

문의 전화 908 655 5339

이문식
검안과
Family Vision Center

Dr. Douglas M. Lee,
Optometrist
각종 안질환 치료
백내장 검사 및 녹내장 치료
검안 및 시력 교정
아동 사시 치료 및 시력 교정
콘택트렌즈 및 안경 맞춤

P. 732-393-1210
1734 Lincoln Hwy (Rt. 27)
Edison, NJ 08817
에디슨 H-Mart 앞

HONORS REVIEW East Brunswick

SAT, ACT, APs, Enrichment Programs
우성현 스테파노 732-254-3349
3 Lexington Ave East Brunswick NJ 08816

ND EAST BRUNSWICK
NEW IMAGE DENTAL LLC

444 Ryders Lane
East Brunswick, NJ 08816
Tel. 732-432-8388

J. Woo D.D.S.

종합건축 AAMD construction

주택, 상가, 무료 상담 및 견적, 면허, 보험소지
클리 아픈 문제(건축허가, 누수), 비닐 담장, 데크, 마루, 욕실, 주방,
지하실, 상가 리모델 등 건축 전반에 책임사공(기본 1년 보증)
저렴한 비용으로 해결해 드립니다. (성당 교우 10% DC)
732-964-9787
email: aamdconstruction@yahoo.com

성지순례, 단체관광, 크루즈 전문

가고파여행사

201-802-0820

353 Broad Ave. Suite 203 Leonia, NJ 07605

BOYLAN
Funeral Home

Edison 732-572-0076

HYUNDAI TOYOTA KIA NISSAN
Jeep CHRYSLER

SANSONE AUTOMALL

BEST CAR, BEST PRICE

90-100 RT.1 Avenel NJ 07001

Manny Kim
201-852-3232

연중 제7주일
2020년 2월 23일



미사 시간 안내
평 일 (영어미사)
화요일 - 7:00 PM
수 ~ 금 - 9:00 AM

주 일 (한국어/영어 미사)
토(특전/영어) - 4:00 PM
일요일 (영어) - 8:00 AM
(영어) - 10:00 AM
(한국어) - 11:30 AM

사무실 안내
주소: 122 High Street
South Bound Brook, NJ 08880
Tel: 732-356-1037
Email: office@edisonkcc.org
근무시간: 화~금 10am~3pm
http://www.edisonkcc.org

에디슨한인천주교회

주임신부 이남웅 스테파노
본당부제 윤석로 이나시오
평협회장 한상철 빈센시오

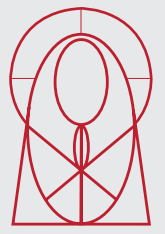

에디슨한인천주교회

OUR LADY OF MERCY PARISH

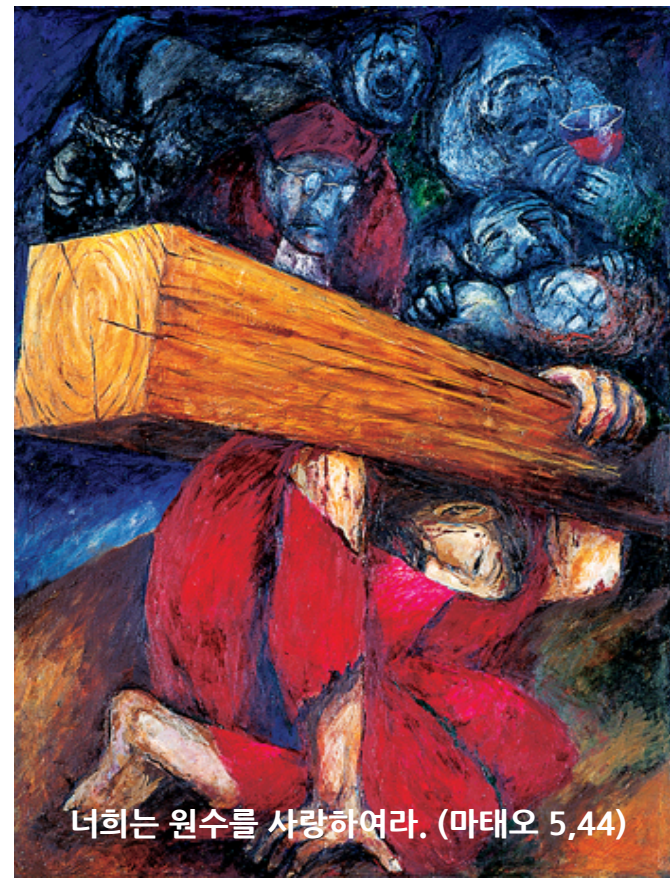

너희는 원수를 사랑하여라. (마태오 5,44)

<이번주 전례 안내>
제1독서 레위기 19,1-2. 17-18
화답송 시편 103(102), 1-2.3-4.8 (© 87)
복음환호송 1 요한 2,5 참조
누구든지 그리스도의 말씀을 지키면, 그 사람 안에서 참으로 하나님의 사랑이 완성되리라.
복음 마태오 5,38-48
<너희는 원수를 사랑하여라.>

전례 성가	입당성가	봉헌성가	성체성가	파견성가
	329번	215번, 220번	178번, 157번	48번
성체 분배	# 2/23 김영필, 곽신규		# 3/1 유용희, 백영숙	
안내 봉사	# 2월: 모든 성인의 모후 Pr. # 3월: 사랑하올 어머니 Pr.		# 2/23: 노스에디슨 # 3/1: 친교없음 # 3/8: CLC	
신자들의 기도	# 2/23: 손흥구 바오로		# 2/23: 임문수 마르코 임명희 스텔라	

미사지향

연미사 (봉헌자)

- 김상기 (요셉) - 가족
- 조원봉 (빈첸시오) - 가족
- 장인석 (미카엘) - 가족
- 이화자 (마틸다) - 가족, 김진자
- 김명자 (헬레나) - 가족
- 김교식 (야고보) - 가족
- 한정숙 (레지나) - 가족
- 박로철(야고보), 조상님 - 민규란(엘리사벳)
- 민정근(베드로), 김순경(데레사)- 민규란(엘리사벳)

생미사 (봉헌자)

- 오홍순(카타리나) - 오.사.모, 홍 비안네
- 대자, 대녀들 - 최 율리아나
- 전선희(다니엘라), 전선임(아네스) - 가족
- 추민수(요한) - 가족
- 김진철(요한) - 김 율리아, 스테파노 가족

지난 주 우리의 정성

구분	1차 헌금	2차 헌금	합계
KCC	\$1,241	\$578	\$1,819
OLM	\$2,822	\$895	\$3,717
합계	\$4,063	\$1,473	\$5,536

미사 참석: 197명

감사 헌금

김진철 (\$300) 익명(\$200) **합계 \$500**

교무금 안내

임안나 (1-4)	전광수(1-2)	백영숙 (1-2)
이금주 (2)	최율리오 (2-3)	김금자 (1-2)
추승호 (1-2)	이종권(1-3)	합계 \$1,460

- 주일헌금, 대축일 감사헌금, 2차 헌금, 교무금, 감사헌금 - Payable to OLM (교무금의 경우 월, 세대주 이름 및 본명을 꼭 기입해주세요)

단체 모임 안내

요셉회 모임
- 일시 및 장소: 2월 29일 (토) 오후 6시 친교실

구역장 월례회의
- 일시 및 장소: 3월 1일 (주일) 미사 후 친교실 회의실

사목회의
- 일시 및 장소: 3월 1일 (주일) 미사 후 친교실 회의실

공지 사항

재의 수요일 한국어 미사
- 일시 및 장소: 2월 26일(수) 저녁 8시 성당
- 작년 성지주일에 축복하여 각 가정에 보관중인 성지가지를 2월 23일(주일)까지 성당 입구 회수함에 넣어주시기 바랍니다.

주교님 집전 미사 안내
- 3월 8일 Our Lady of Mercy 우리 본당에서 오전 11시 주교님 집전 미사가 있습니다.
- 당일 오전 10시, 11시 30분 미사는 없습니다.
- 신자분들의 많은 참석 부탁드립니다.

견진성사 신청자 모집
- 세례를 받으신 분들 중 견진성사 신청을 원하시는 분들은 사무실 또는 이서형(요안나) 선교분과장님께 연락바랍니다.

2020년 메타천 교구 선발예식 / 예비자 선서
- 일시: 3월 1일 (일) 오후 2시 30분 (등록이 1시 시작이므로 12:50까지 성당 도착바랍니다.)
- 장소: 메타천 교구 주교좌 성당 (St. Francis of Assisi Cathedral) 32 Elm Avenue Metuchen, NJ 08840 (I-287 South Exit 3)
- 참석자: 예비자 8분과 대부모님 및 신부님
- 교구 선발 예식에 참석하시는 8분의 예비자분들(최혜정, 방숙자, 이막동, 문형곤, 아링, 신영수, 제니카 김, 이호기)을 위해 기도 부탁드립니다.

Rosary Altar Society 주관 Bake Sale Donation 안내
- 미 신심단체 Rosary Altar Society 주관 Bake and Flower Sale 행사가 4월 4일(토) - 5일(주일)에 친교실에서 있습니다.
- Baked Item을 기증해주시실 분들은 성당입구에 비치된 보라색 신청양식을 작성하셔서 사무실로 제출해주시기 바랍니다.

2020년 한국성지순례단 모집
- 일시: 2020년 10월 20일 ~ 10월 30일(10박11일)
- 지도사제: 이남웅(스테파노) 신부님
- 순례지: 제주, 부산, 전주, 대전, 청주, 수원, 서울대교구 성지 임진각 파티마 평화의 성당 남북통일 기원미사 후 서울귀환
- 참가신청비: \$3,000
- 신청방법: 여권카피와 예약금 \$1,000 (선착순 25명, 3월 마감)
- 신청 및 문의: 사무실 / 마리아 투어 212-594-7773

연례회에서 노래로 하는 연도 연습이 2월 25일 저녁 7시에 있습니다. 매월 두번씩 있을 연도 연습에 각 구역에서 한 분 이상씩 돌아가면서 참석해주시기를 권고합니다.

개인 및 가정에서 봉헌봉투를 소지하고 계신분들께서는 성당으로 반납해주시기 바랍니다.

환우들의 빠른 회복을 위해 기도 부탁드립니다.
- 정영철 프란치스코, 최규학 프란치스코, 하건철 안토니오, 이정우 바오로, 김진철 요한, 오옥순 수산나, 경영욱 수산나, 최경삼 안나, 김경희 수산나, 오홍순 카타리나

구역 모임 안내

피스브릿지(피스카타웨이, 우드브릿지) 구역모임
- 일시: 2월 23일 (주일) 오후 2시
- 장소: 최현지(안토니아) 자매님 댁 (4 Tuscan Rd. Edison)

먼로 구역모임
- 일시: 2월 23일 (주일) 미사 후
- 장소: 친교실

마태오가 전한 거룩한 복음입니다. 5,38-48

그때에 예수님께서 제자들에게 말씀하셨다. “눈은 눈으로, 이는 이로.’ 하고 이르신 말씀을 너희는 들었다. 그러나 나는 너희에게 말한다. 악인에게 맞서지 마라. 오히려 누가 네 오른뺨을 치거든 다른 뺨마저 돌려 대어라. 또 너를 재판에 걸어 네 속옷을 가지려는 자에게는 겹옷까지 내주어라. 누가 너에게 천 걸음을 가자고 강요하거든, 그와 함께 이천 걸음을 가 주어라. 달라는 자에게 주고 꾸러는 자를 물리치지 마라. ‘네 이웃을 사랑해야 한다. 그리고 네 원수는 미워해야 한다.’고 이르신 말씀을 너희는 들었다. 그러나 나는 너희에게 말한다. 너희는 원수를 사랑하여라. 그리고 너희를 박해하는 자들을 위하여 기도하여라. 그래야 너희가 하늘에 계신 너희 아버지의 자녀가 될 수 있다. 그분께서는 악인에게나 선인에게나 당신의 해가 떠오르게 하시고, 의로운 이에게나 불의한 이에게나 비를 내려 주신다. 사실 너희가 자기를 사랑하는 이들만 사랑한다면 무슨 상을 받을지? 그것은 세리들도 하지 않느냐? 그리고 너희가 자기 형제들에게만 인사한다면, 너희가 남보다 잘하는 것이 무엇이겠느냐? 그런 것은 다른 민족 사람들도 하지 않느냐? 그러므로 하늘의 너희 아버지께서 완전하신 것처럼 너희도 완전한 사람이 되어야 한다.”
주님의 말씀입니다. © 그리스도님 찬미합니다.

신 앙 상 식

손을 펴라

원숭이는 영리한 동물입니다. 토착민들은 이 영리한 원숭이를 생포할 때 가족으로 만든 자루에 원숭이가 제일 좋아하는 쌀을 넣어 나뭇가지에 단단히 매달아 놓습니다. 가족 자루의 입구는 좁아서 원숭이의 손이 겨우 들어갈 정도밖에 되지 않습니다.

얼마 동안 기다리면 원숭이가 찾아와 맛있는 쌀이 담긴 자루 속에 손을 집어 넣습니다. 그리고 쌀을 가득 움켜 지고는 흐뭇해 합니다. 그런데 쌀을 가득 움켜진 원숭이는 아무리 기를 써봐도 그 자루 속에서 손을 빼낼 수가 없습니다.

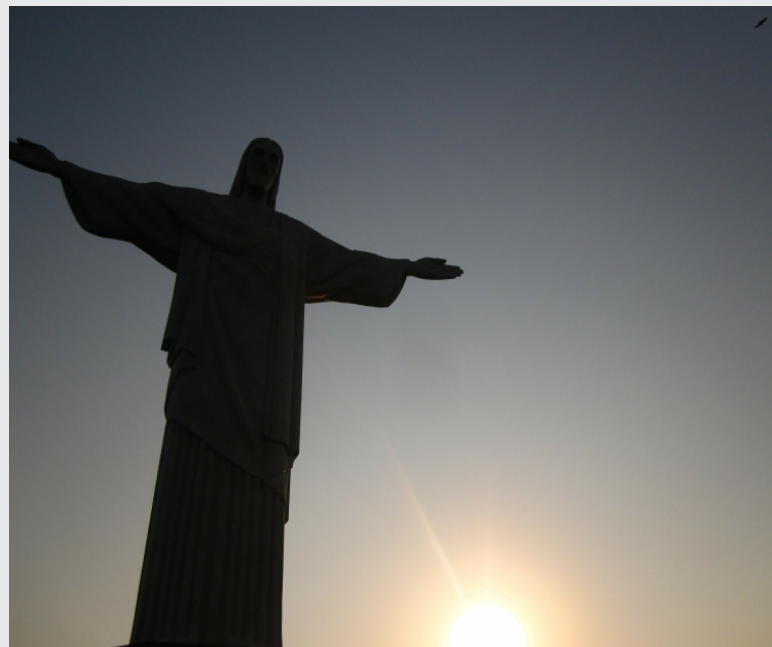

놀란 원숭이는 몸부림치며 울부짖기 시작합니다. 손을 펴고 쌀을 놓아 버리기만 하면 쉽게 손을 빼내 저 푸른 숲 속을 다시 자유롭게 누비며 살 수 있으면만 원숭이는 한 줌의 쌀을 움켜진 손을 펴지 못한 채 울부짖다가 결국 토착민에게 생포 당하고 마는 것 입니다.

손을 펴라
움켜진 손을 펴라
놓아라 놓아버려라
한번 크게 놓아버려라

박노해 에세이 <사람만이 희망이다> 수록

어쩌면, 우리 모두 저 원숭이와 같은 사정이 아닐까요?

금방 없어질 쌀 한줌과 목숨을 바꾸는 일은 없어야 할 텐데, 우리가 그렇게 살고 있지는 않은지 한번 생각해 보는 주일이 되었으면 합니다.

하느님이 주신 생명의 길을 가기 위해, 내가 움켜쥔 것이 무엇인지 알고 용기 있게 하느님의 생명의 길을 걷기 위해 놓아 보면 좋겠습니다.

복음 묵상 나눔 (연중 제7주일)

말씀 안에 드러난 예수님에 대해서 나눕니다. 예수님은 어떤 분이신지, 무엇을 말씀 하시는지, 어떤 모습으로 다가오셨는지, 그리고 말씀을 통해 나의 마음이 어떻게 움직였는지 나눕니다.

1. “달라는 자에게 주고”(마태5,42) 내가 더욱 소유하고 싶고, 피해보지 않지만 이웃을 위해 희생한 경험을 나누어 봅시다.
2. “너희는 원수를 사랑하여라”(마태 5,44) 내 삶의 가장 큰 원수는 누구이며, 그 사람에게 듣고 싶은 말은 무엇입니까?
3. “악인에게나 선인에게나.”(마태 5,45) ‘왜 예수님은 악인에게나 선인에게나 오실까요? 그럼 나는 어떤 사람입니까?’